

# Reanimación neonatal.

Interna de pediatría: Maricela castillo flores

Asesoramiento prenatal  
Exposición informativa para el equipo de  
reanimación y verificación del equipo.

Nacimiento

Se realiza la verificación del equipo de  
reanimación en cada **cambio de turno**.

Cambio fisiológico de la circulación.

SpO<sub>2</sub> preductal objetivo

1 min	60 % – 65 %
2 min	65 % – 70 %
3 min	70 % – 75 %
4 min	75 % – 80 %
5 min	80 % – 85 %
10 min	85 % – 95 %

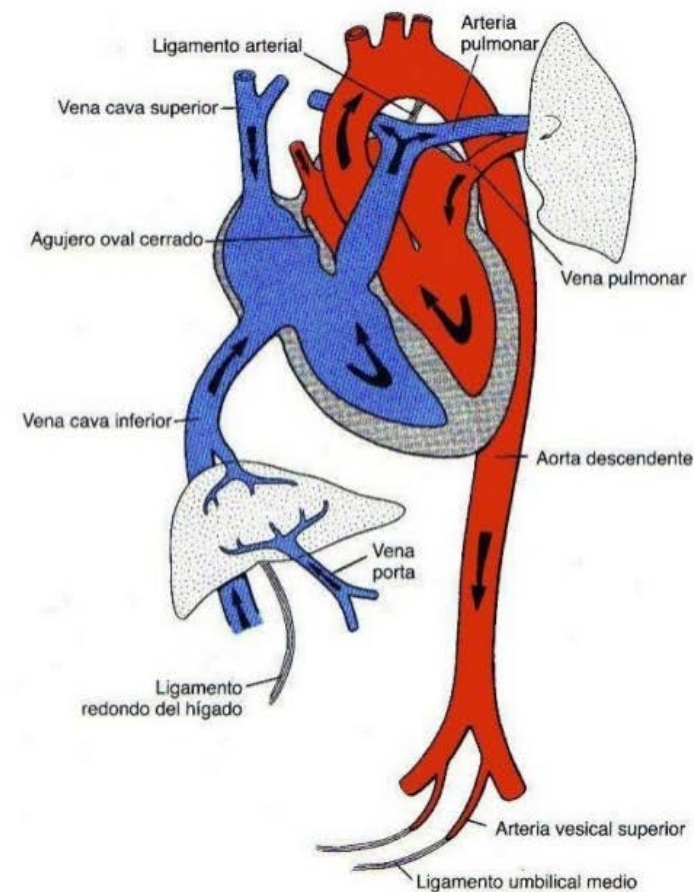
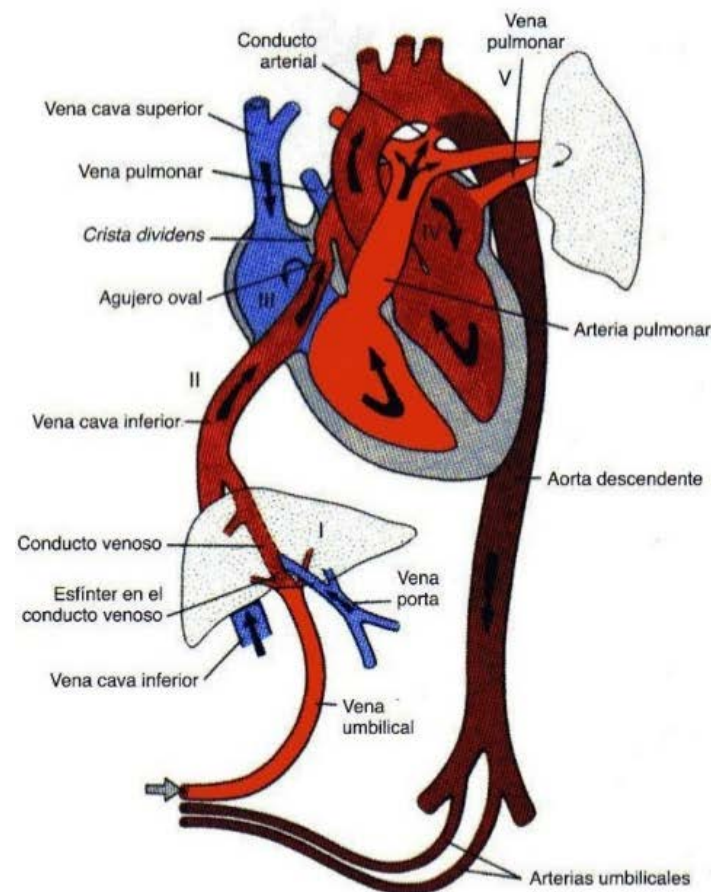

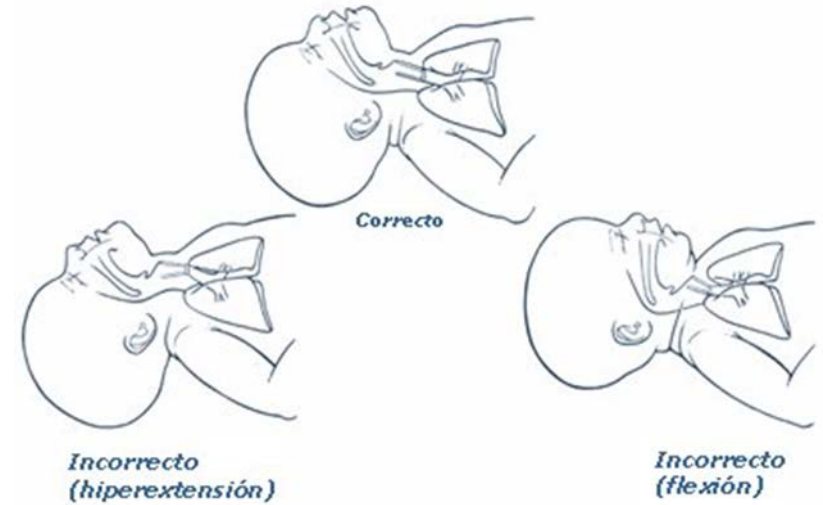
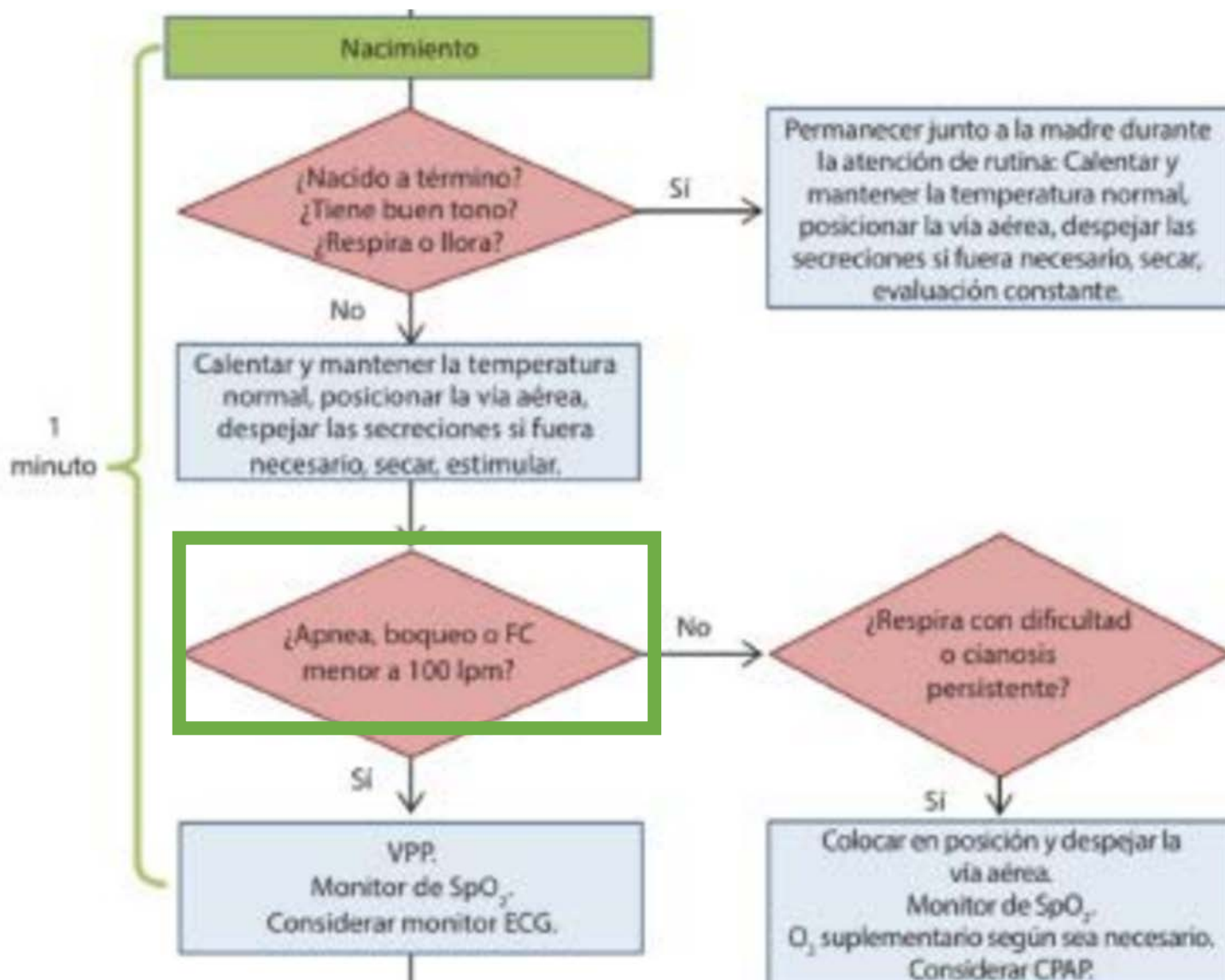

**Estimulación táctil gentil : dorso – pie.**

### Frecuencia cardiaca

(parámetro que comanda en toda la reanimación)

RN (120 -170)

Electrodos – auscultación

Reevaluación cada 30 seg : FC, FR Spo2.

**RN lograr una buena ventilación efectiva**

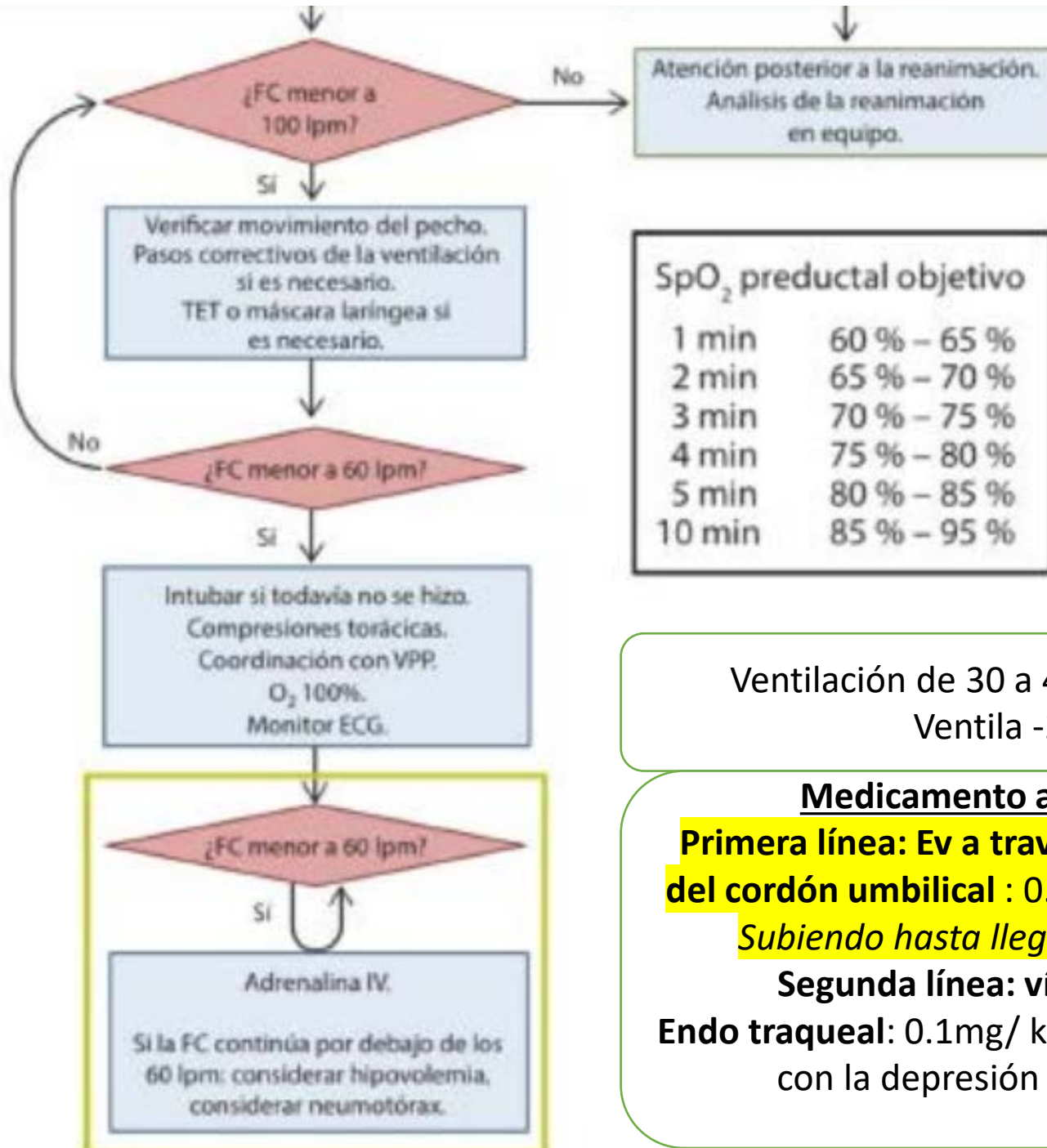

**Ventilación +** : transparente y cubra nariz mentón y boca.  
Conectado a un manómetro de presión.

**Masaje cardiaco + ventilación efectiva (30seg)**

**SpO<sub>2</sub> preductal objetivo**

1 min	60 % – 65 %
2 min	65 % – 70 %
3 min	70 % – 75 %
4 min	75 % – 80 %
5 min	80 % – 85 %
10 min	85 % – 95 %



**Masaje cardiaco:**  
2 dedos  
Pulgar

Ventilación de 30 a 40 por minuto :  
Ventila -2-3.

**Medicamento adrenalina:**

**Primera línea: Ev a través de cateterismo del cordón umbilical : 0.02 mg/kg = 2ml/kg**  
**Subiendo hasta llegar 0.05 mg/kg.**

**Segunda línea: vía intra ósea**  
**Endo traqueal: 0.1mg/ kg = 1ml/kg (cuidado con la depresión respiratoria.**

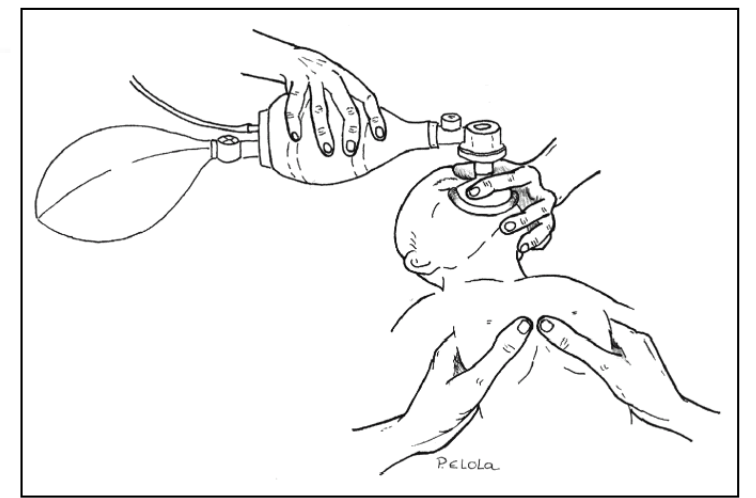

# Ventilación efectiva

- **MR SOPA:**

- **M:** ajuste de **M**ascara a la cara.
- **R:** Reposicionar la vía aérea en posición de olfateo.
- **S:** succionar aspirar la boca luego la nariz.
- **O:** abrir (**O**pen) la boca.
- **P:** graduar la **P**resión de ventilación. → que se usa 18 -20 cm de H<sub>2</sub>O

¿Cómo saber cuanta presión usar?

- 1) a través de la saturación
- 2) evaluar la expansión del tórax

- **A:** vía **A**érea artificial ( tubo laríngeo – tubo endotraqueal)

Evaluación favorable: > 60 lpm → se sigue con ventilación.  
>100lpm → se disminuye la ventilación según el grado de So<sub>2</sub>.